

旧桜川消防署解体工事

図面リスト

図面番号	図面名称	縮尺
-	表紙・図面リスト	
A-01	附近見取図・配置図	S=1/100
A-02	整地計画図	S=1/100
A-03	仮設計画図	S=1/100
A-04	仕上表	-
A-05	1F平面図・屋根伏図・求積図	S=1/100, 200
A-06	立面図	S=1/100
A-07	断面詳細図	S=1/20, 30
A-08	展開図・雑詳細図	S=1/20, 50
A-09	建具表	S=1/50
A-10	シャッター部詳細図	S=1/5, 20
A-11	既存倉庫2配置図	S=1/300
A-12	既存倉庫2平面図・立面図・基礎図	S=1/10, 30

図面番号	図面名称	縮尺
S-01	杭伏図・基礎伏図・基礎詳細図	S=1/50, 100
S-02	梁伏図・柱リスト・梁リスト	S=1/30, 50, 100
S-03	ラーメン詳細図	S=1/30
S-04	配筋図	S=1/30
E-01	凡例・経緯図	S=1/100
E-02	取付器具図・建番針立面図	-
E-03	消防設備図・弱電設備図	S=1/100
M-01	衛生器具表	-
M-02	給排水衛生設備 平面図	S=1/100
M-03	空調設備 平面図	S=1/100

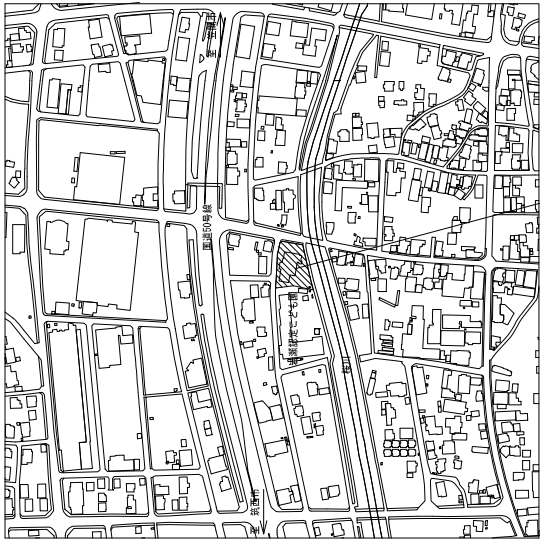

附近地図

工事場所：
茨城県桜川市西桜川2丁目29

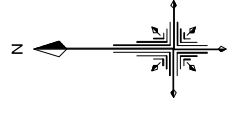

図名
R05-11
縮尺
A-01

図号
R05-11
縮尺
A-01

図名
桜川消防署解体工事
縮尺
A1 : 1/100
A3 : 1/200

図号
R05-11
縮尺
A-01

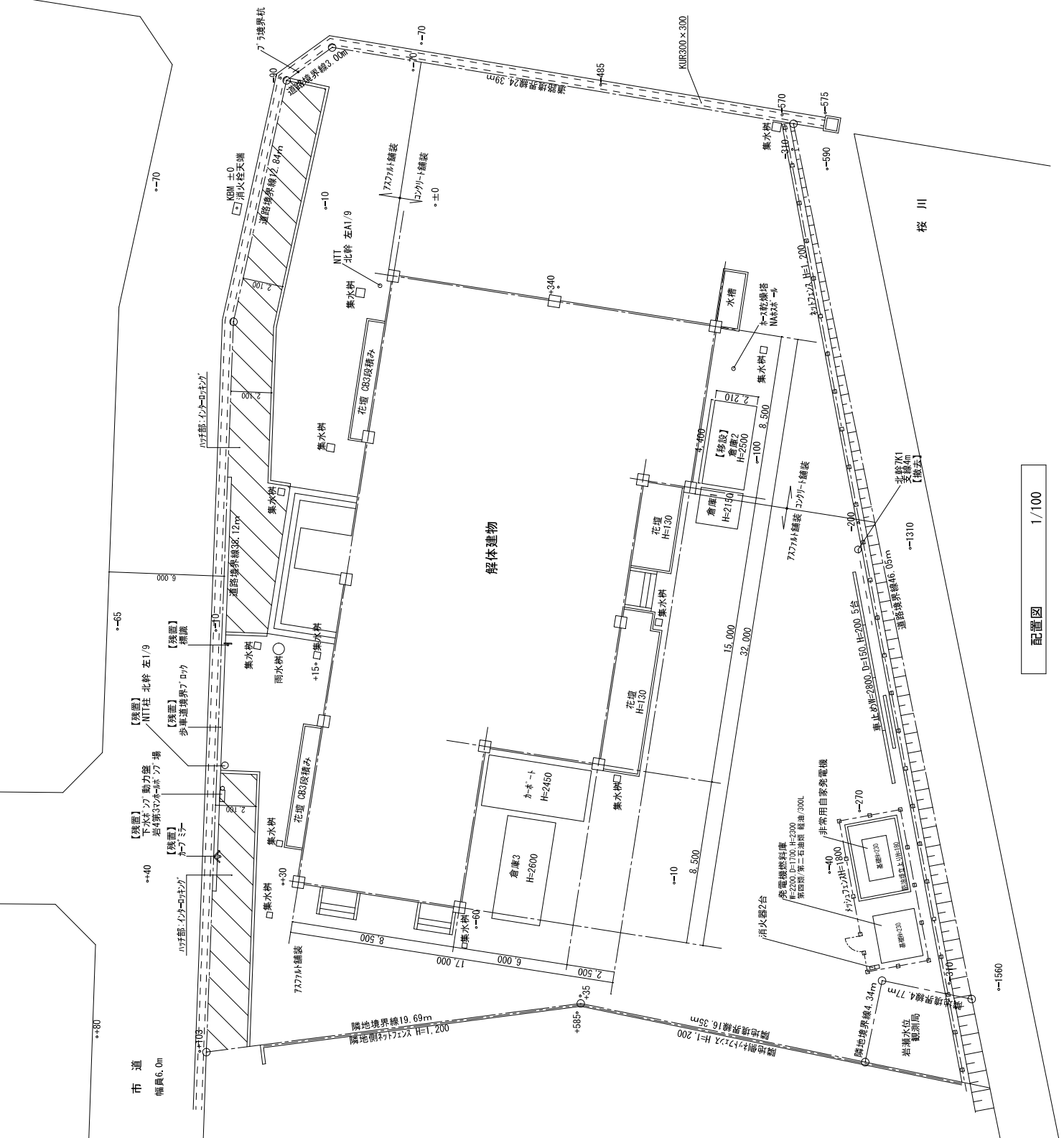

配置図 1/100

[illegible]

配置図 1/100

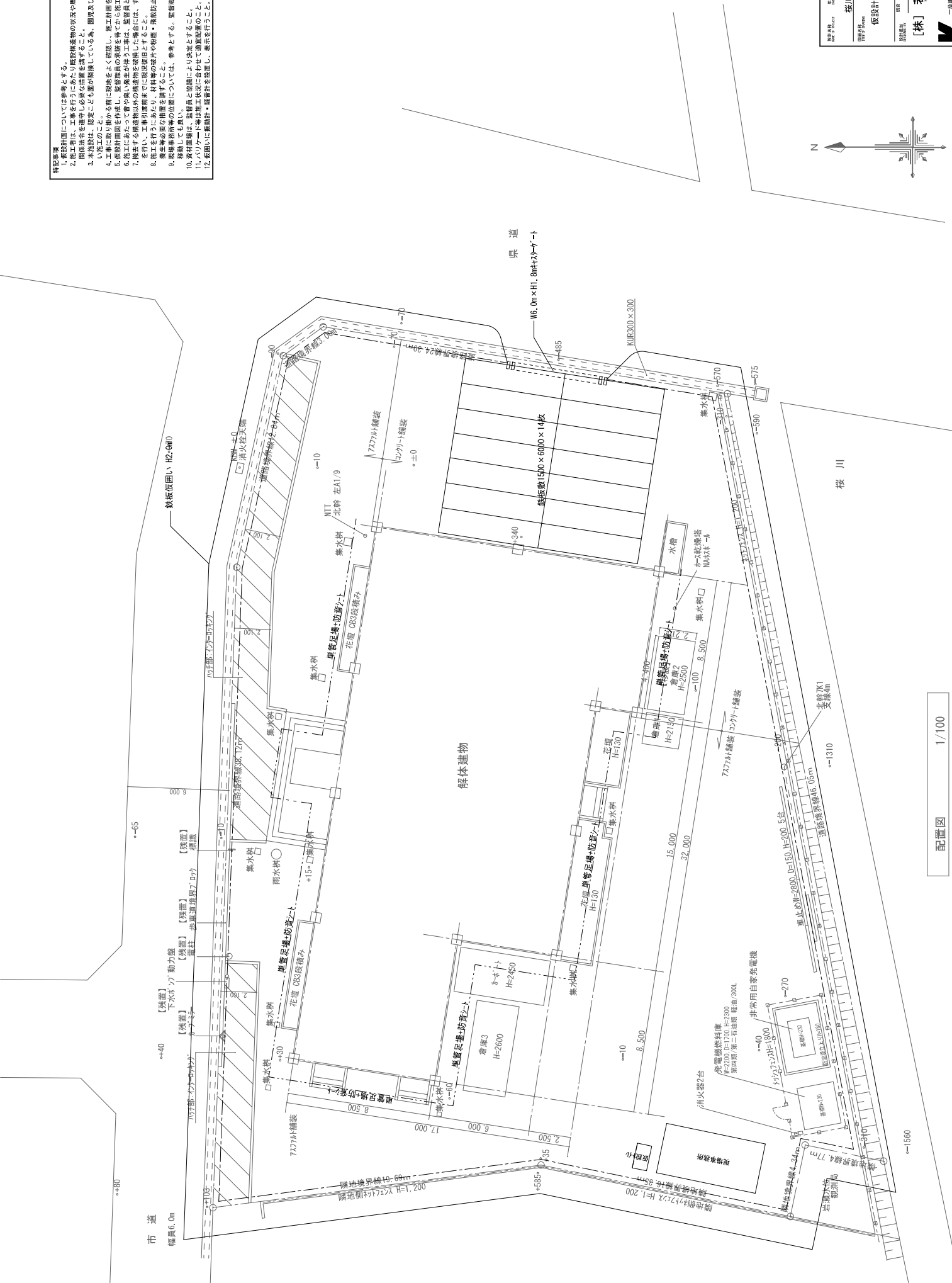

■外廊仕上表

建築構造	鉄筋コンクリート造平屋				
基礎構造	鉄筋コンクリート造 独立基礎 RCHφ300×60打 一部布基礎とする				
屋根	ゴーレックスB工法				
軒基	モルタルスプレー仕上				
外壁	EPリシン吹付、珪化珪目地OP塗り、通風室：タイル貼り【タイル下地アスベスト含有】				
外部巾木	モルタル金ゴテ仕上 OP塗り				
建具	外部：不二サッシJFR、内部：木造建具、車庫入口：シャッター、コンゴオーバードアードアー				
玄関ポーチ	人研 階級部：モルタル金ゴテ押え、ノンスリップタイル【タイル下地アスベスト含有】				

■内部仕上表

室名	床	巾木	腰壁	壁	廻縁	天井	備考
通信室	ロンリーム貼 一部Pタイル貼【アスベスト含有】	ラウンOS塗 H=100		モルタルの上EP塗り	木製	ミネラトーン 600×600	受付カウンター
事務室	ロンリーム貼 一部Pタイル貼【アスベスト含有】	ラウンOS塗 H=100	化粧ベニヤ合板貼	化粧ベニヤ合板貼 ビニールクロス貼	木製	ミネラトーン 600×600	
署長室	ロンリーム貼	ラウンOS塗 H=100	化粧ベニヤ合板貼	シナベニヤEP塗 コンクリート+ビニールクロス貼	木製	ミネラトーン 600×600	
書庫	モルタル金ゴテ仕上			モルタル金ゴテEP塗り		モルスプレー	
仮眠室	ロンリーム貼	ラウンOS塗 H=100		モルタル金ゴテEP塗り	木製	ミネラトーン 600×600	
洗面・洗濯室	ロンリーム貼 モルタル金ゴテ仕上	ラウンOS塗 H=100		同上	木製	耐水ベニヤ打上OP	
便所	モザイクタイル貼		100角タイル貼	モルタル金ゴテOP塗り	木製	耐水ベニヤ打上OP	
待機室	Pタイル貼【アスベスト含有】	モルタル金ゴテEP塗 H=100 ラウンOS塗 H=100		モルタル金ゴテOP塗り	木製	ミネラトーン 600×600	
倉庫	モルタル金ゴテ仕上			モルタルコテ押え		コンクリートスラブ表し	
車庫	モルタル金ゴテ仕上			コンクリート地下モルタルスプレー		モルタルスプレー	
廊下	Pタイル貼【アスベスト含有】	ラウンOS塗 H=100		シナベニヤEP塗 モルタルコテ押えEP塗	木製	ミネラトーン	
浴室	モザイクタイル貼		100角タイル貼	プラスチックEP塗		ナショナルバスリム	
玄関	クリンカータイル貼 【タイル下地アスベスト含有】		タイル貼	EPリシン吹付	木製	ミネラトーン	

設計者 株式会社 R05-11 建築 A-04
監理者 株式会社 校川消防警備体工事 2024.04.01
図番 仕上表 A1: -

図名 校川消防警備体工事
図号 校川消防警備体工事
図尺 1/100
図説 校川消防警備体工事

図名 校川消防警備体工事
図号 校川消防警備体工事
図尺 1/100
図説 校川消防警備体工事

設計者 株式会社 R05-11 建築 A-04
監理者 株式会社 校川消防警備体工事 2024.04.01
図番 仕上表 A1: -

図名 校川消防警備体工事
図号 校川消防警備体工事
図尺 1/100
図説 校川消防警備体工事

図名 校川消防警備体工事
図号 校川消防警備体工事
図尺 1/100
図説 校川消防警備体工事

設計者 株式会社 R05-11 建築 A-04
監理者 株式会社 校川消防警備体工事 2024.04.01
図番 仕上表 A1: -

図名 校川消防警備体工事
図号 校川消防警備体工事
図尺 1/100
図説 校川消防警備体工事

図名 校川消防警備体工事
図号 校川消防警備体工事
図尺 1/100
図説 校川消防警備体工事

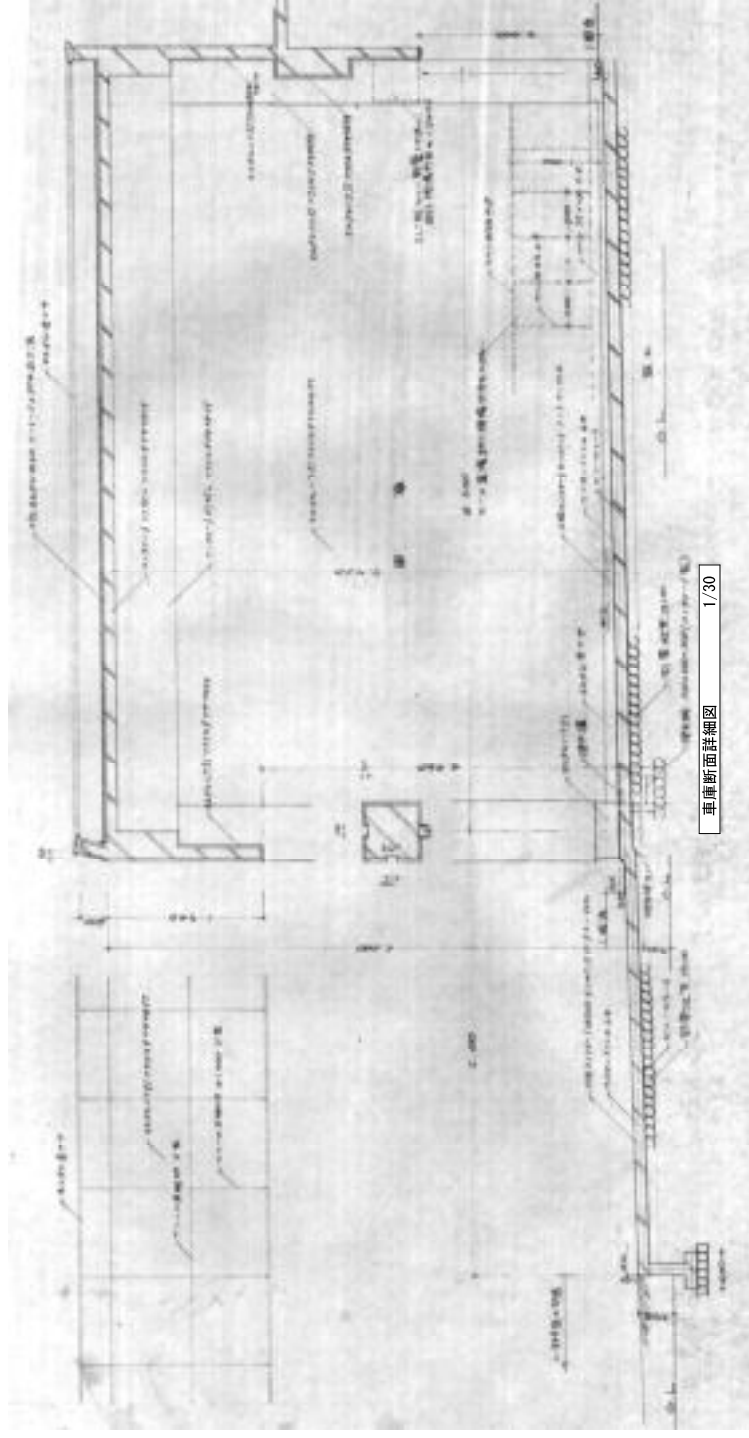

車庫断面詳細図 1/30

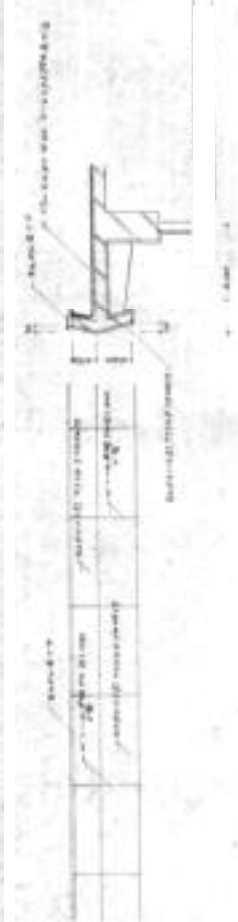

一般断面詳細図 1/30

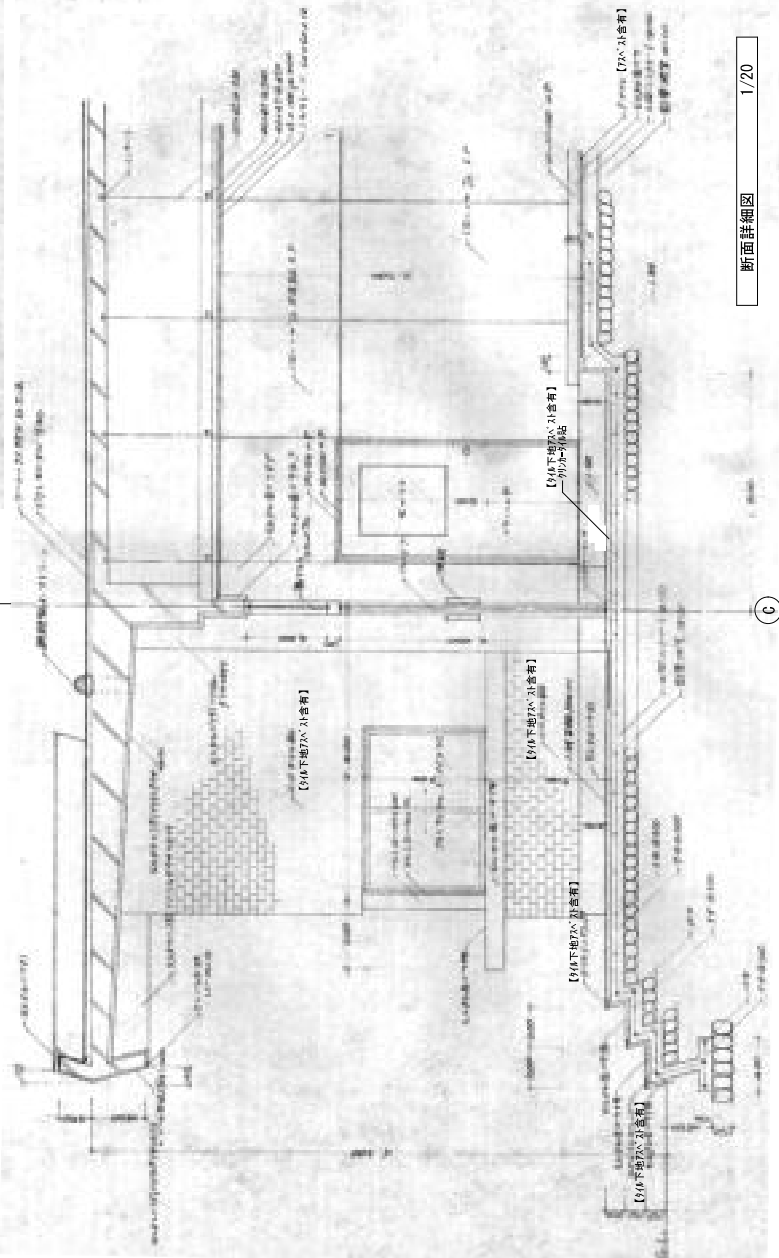

断面詳細図 1/20

設計者
設計
監理者
R05-11
A-07

校山消防署解体工事
解体
断面詳細図
A1: 1/20, 30
A3: 1/40, 60
[株] 若柳建築事務所
若柳 俊子
一級建築士事務所
〒100-0001 東京都千代田区千代田1-1-1
電話 03-5561-1111

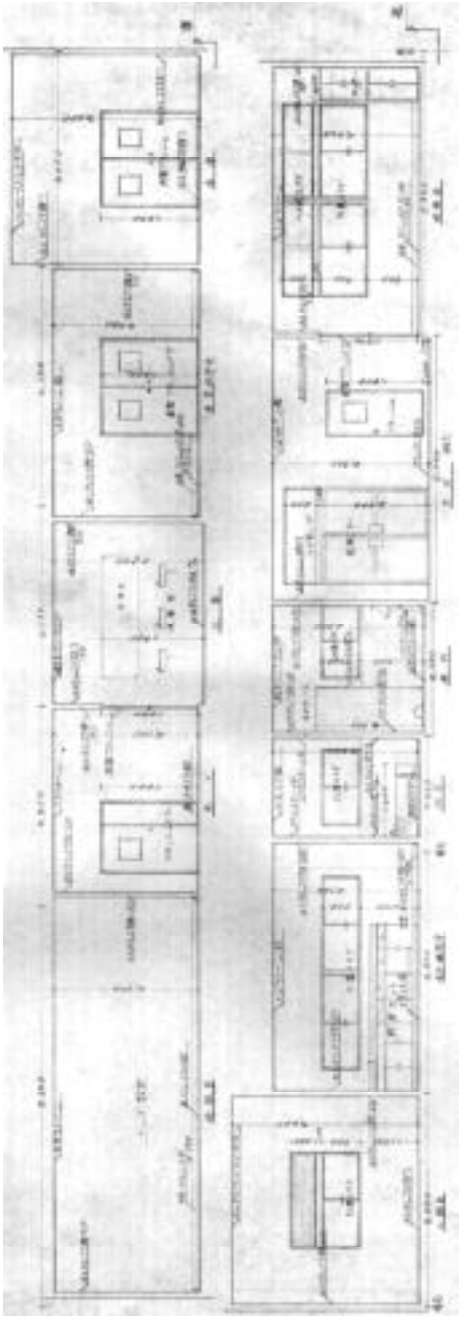

展開図 1/50

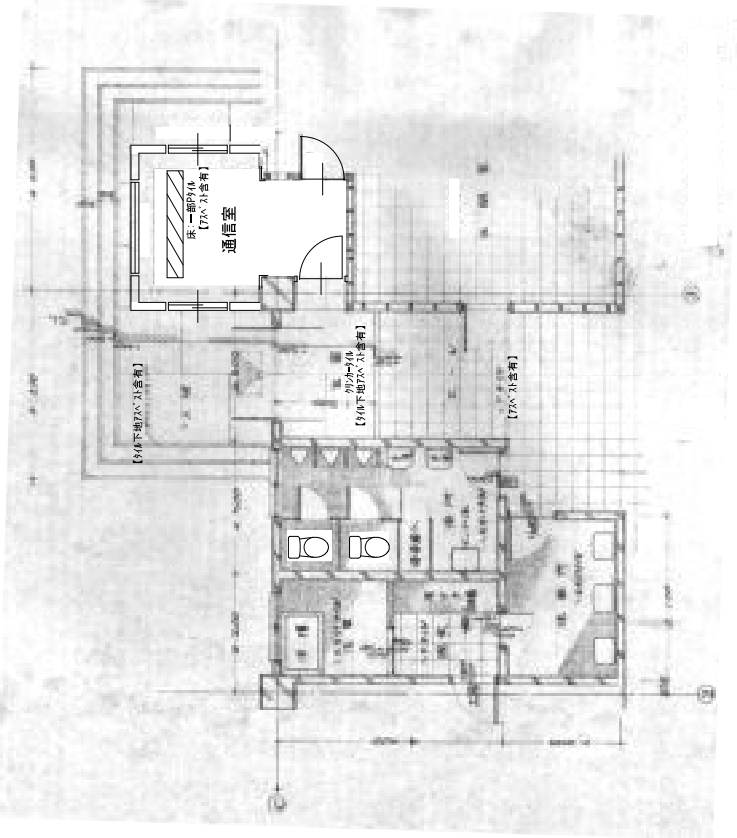
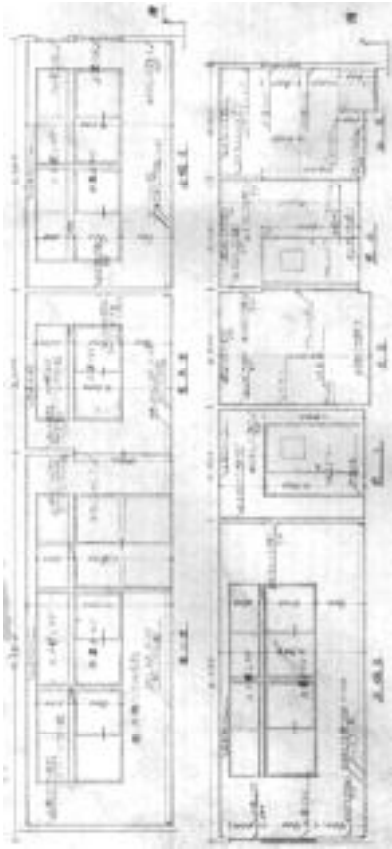

平面詳細図 1/50

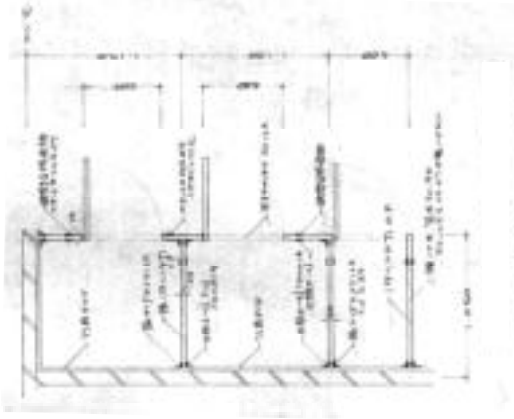

便所詳細図 1/20

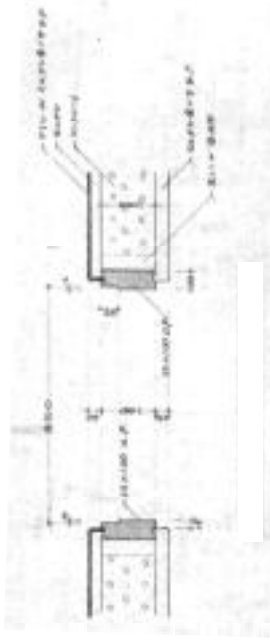

コンクリート間仕切壁 開口部納まり

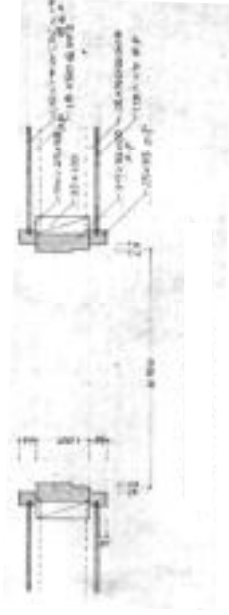

木造間仕切壁 開口部納まり

